



UNIONE EUROPEA

FONDI
STRUTTURALI
EUROPEI

pon
2014-2020



Ministero dell'Istruzione, dell'Università e della Ricerca
Dipartimento per la Programmazione
Direzione Generale per interventi in materia di edilizia
scolastica, per la gestione dei fondi strutturali per
l'istruzione e per l'innovazione digitale
Ufficio IV

PER LA SCUOLA - COMPETENZE E AMBIENTI PER L'APPRENDIMENTO (FSE-FESR)

ISTITUTO COMPRENSIVO "VAL TAGLIAMENTO"

SCUOLA SECONDARIA SEDE DI VILLA SANTINA



A.S. 2023-2024

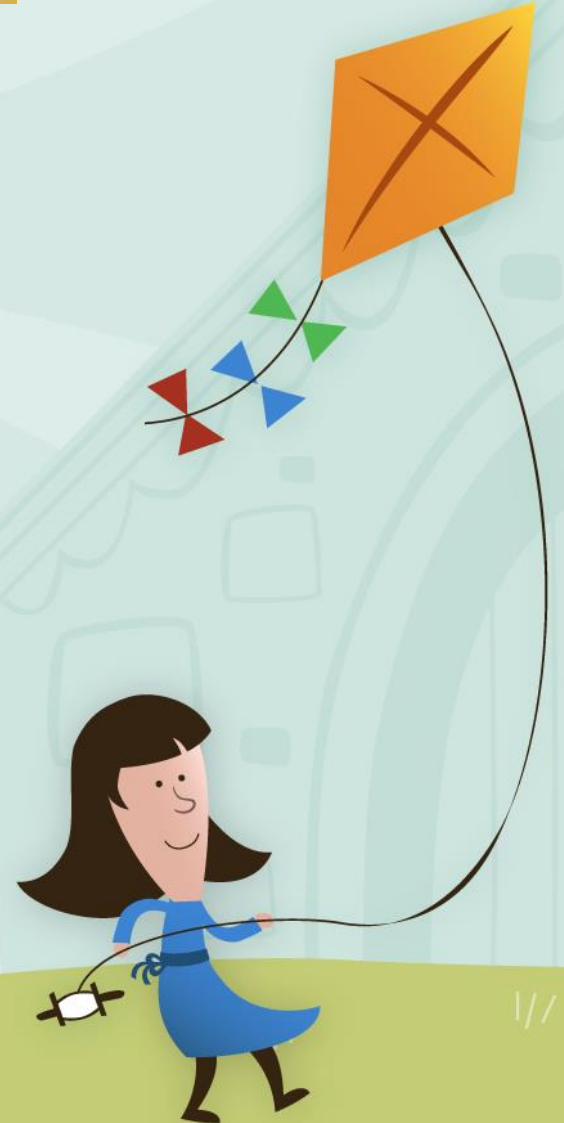

MODALITÀ DI ISCRIZIONE

Iscrizione on-line

QUANDO?

dalle ore 8 del 9 gennaio
alle 20 del 30 gennaio,
anche se l'abilitazione al servizio può
essere richiesta già dal 19 dicembre

DOVE?

ESCLUSIVAMENTE ON-LINE,
secondo le modalità indicate sul
sito: www.iscrizioni.istruzione.it



Le famiglie per poter effettuare l'iscrizione on-line devono:

REGISTRARSI

- sul sito www.iscrizioni.istruzione.it seguendo le indicazioni.

COMPILARE

- Compilare la domanda in tutte le sue parti dalle ore 8 del 9 gennaio alle 20 del 30 gennaio,
- registrarla e inviarla alla scuola di destinazione attraverso il sistema "Iscrizioni on-line" dall'indirizzo web www.iscrizioni.istruzione.it

Il sistema "Iscrizioni on-line" si farà carico **di avvisare le famiglie**, via posta elettronica, in tempo reale dell'avvenuta registrazione o delle variazioni di stato della domanda.

La famiglia, inoltre, attraverso una funzione web potrà ogni momento **seguire l'iter della domanda inoltrata**.



Sarà necessario avere una identità digitale: si potrà accedere al sistema utilizzando le credenziali SPID (Sistema Pubblico di Identità Digitale), CIE (Carta di identità elettronica) o eIDAS (*electronic IDentification Authentication and Signature*).

I genitori e gli esercenti la responsabilità genitoriale (affidatari, tutori) accedono al sistema “Iscrizioni on line”, disponibile sul portale del Ministero dell’Istruzione www.istruzione.it/iscrizionionline/ utilizzando le credenziali SPID (Sistema Pubblico di Identità Digitale), CIE (Carta di identità elettronica) o eIDAS (electronic IDentification Authentication and Signature) già a partire dalle ore 9:00 del 19 dicembre 2022.



Per ogni plesso di **scuola Secondaria di 1° Grado** dell'Istituto, sarà disponibile il relativo modulo d'iscrizione con l'indicazione dei tempi scuola e dei servizi offerti.

INSEGNAMENTO DELLA RELIGIONE CATTOLICA E ATTIVITÀ ALTERNATIVE

La facoltà di avvalersi o non avvalersi dell'insegnamento della religione cattolica **viene esercitata dai genitori al momento dell'iscrizione, mediante la compilazione dell'apposita sezione on-line.** La scelta ha valore **per l'intero corso di studi** e, comunque, in tutti i casi in cui sia prevista l'iscrizione d'ufficio, fatto salvo il diritto di modificare tale scelta per l'anno successivo entro il termine delle iscrizioni esclusivamente su iniziativa degli interessati. La scelta specifica di attività alternative è operata all'interno di ciascuna scuola.





Si precisa che la presente circolare e tutta la modulistica sarà presente anche sul sito dell'Istituto:

www.icvaltagliamento.edu.it

Per agevolare i genitori che si trovassero in difficoltà nell'effettuare l'iscrizione del figlio attraverso la procedura on-line, l'Istituto ha previsto personale di supporto nelle seguenti sedi con gli orari indicati:



Presso la scuola secondaria di Villa Santina, per le scuole di Villa Santina – Lauco - Enemonzo (ins. Zoff Antonella) su appuntamento telefonico allo 0433 80131

Giovedì 19 gennaio

dalle ore 17.00 alle ore 18.20

Giovedì 26 gennaio

dalle ore 17.00 alle ore 18.20

Per facilitare l'individuazione delle nostre scuole, si riporta di seguito l'elenco dei

**CODICI MECCANOGRAFICI DELLE SCUOLE SECONDARIE DI 1° GRADO
DELL'ISTITUTO COMPRENSIVO VAL TAGLIAMENTO**

Istituto Comprensivo Val Tagliamento

codice meccanografico: **UDIC82300R**

Scuola Secondaria di 1° grado di

codice meccanografico: **UDMM82303X**



LA NOSTRA SCUOLA

- ❖ **Settimana corta** (dal lunedì al venerdì)
- ❖ **Tre giornate lunghe** (lunedì, martedì e giovedì) dalle 8.00 alle 16.50
- ❖ **Due giornate corte** (mercoledì e venerdì) dalle 8.00 alle 13.10
- ❖ **Monte orario settimanale** (37 ore comprensive della mensa)



MENSA

- Pranzo – lunedì, martedì, giovedì
- Merenda tutti i giorni (frutta, panini speciali, yogurt)



mensa scolastica



MATERIE E MONTE ORE

◦ Lettere	10+1 ore
◦ Matematica e scienze	7+1 ore
◦ Inglese	3 ore
◦ Francese	2 ore
◦ Tedesco	2 ore
◦ Tecnologia	2 ore
◦ Arte e immagine	2 ore
◦ Educazione fisica	2 ore
◦ Musica	2 ore
◦ Religione cattolica o alternativa	1 ora



LE ATTIVITÀ

- Imparare un **metodo di studio**
- L'importanza del **metodo laboratoriale per competenze**
- Approccio alla **lingua tedesca**
- **Assistenza** allo studio
- **Pre/post accoglienza** per esigenze specifiche
- **Uscite e visite** didattiche



- **Abil-mente:** orto/giardino, teatro, giornale, scacchi, meccanica...
- **Fare scuola in montagna (BES-DSA)**
- Giornate di «**Open school**» a giugno
- **Giornate sportive** studentesche
- **Saggi musicali**
- **Certificazione lingua Inglese KET**
- **Continuità** con la Scuola Primaria
- **Educazione alla legalità e azioni di prevenzione al bullismo e cyberbullismo** (alunni, docenti, famiglie)
- **Giochi logico-matematici**

ALTRE ATTIVITÀ



PATTO DI CORRESPONSABILITA' TRA SCUOLA E FAMIGLIA

(vedi allegato)

<https://icvaltagliamento.edu.it/istituto/regolamento-istituto/>





Il Registro Elettronico

<https://nuvola.madisoft.it/login>

La scuola registra tutta l'attività didattica sul registro elettronico visibile dalle famiglie



Menu Assenze Voti Note Argomenti, eventi/documenti

Anno scolastico di lavoro: 2014 - 2015

Report assenze

HELP

Cliccare sul simbolo nella griglia per vederne il dettaglio

Mesi/Giorni	1	2	3	4	5	6	7	8	9	10	11	12	13	14	15	16	17	18	19	20	21	22	23	24	25	26	27	28	29	30	31	Mesi/Giorni
Settembre																																Settembre
Ottobre																																Ottobre
Novembre																																Novembre
Dicembre																																Dicembre
Gennaio																																Gennaio
Febbraio																																Febbraio
Marzo																																Marzo
Aprile																																Aprile
Maggio																																Maggio
..																															..	

Menu Assenze Voti Note Argomenti, eventi/documenti

Anno scolastico di lavoro: 2014 - 2015

Report voti: situazione generale

Materia			
COMPRESENZA			
LINGUA 2			
ITALIANO	09/10 7½	17/09 7	
INGLESE	19/09 7		
SECONDA LINGUA COMUNITARIA	21/10 9	14/10 7	03/10 10
STORIA			
GEOGRAFIA			
MATEMATICA	13/10 8	08/10 8	08/10 8½
SCIENZE	14/10 8	08/10 7½	
TECNOLOGIA			
MUSICA	14/10 ..	23/09 ..	

Potrete visualizzare in qualsiasi momento le assenze... e ovviamente i voti dei vostri figli



Menu Assenze Voti Note Argomenti, eventi/documenti

Anno scolastico di lavoro: 2014 - 2015

Argomenti di lezione - Giovedì 30 ottobre 2014

30/10/2014

← Giovedì prec. Oggi Giovedì succ. →

Ora	Tipo	Argomento Lezione	Docente	Materia	Compresenza
1	Lezione ordinaria	Consegna e correzione verifiche	DI PIAZZA CHIARA	INGLESE	
2	Lezione ordinaria	la durata, l'intensità	SEPINI DARIO	MUSICA	
3	Lezione ordinaria	Aritmetica: correzione compiti assegnati	MERCURI FRANCESCHINA	MATEMATICA	
4	Compito in classe	Verifica produzione scritta	STOCCO CLAUDIO	ITALIANO	

Compiti assegnati per 30/10/2014

Docente	Materia	Assegnati il:	Argomento	Compiti assegnati
DI PIAZZA CHIARA	INGLESE	28/10/2014	Vocabulary: Adjectives/Unit 2: is she your friend?	Copiare e tradurre il dialogo di pag. 32
STOCCO CLAUDIO	ITALIANO	28/10/2014	Correzione compiti: Le coniugazioni	es 16 17 pag 51 grammatica
STOCCO CLAUDIO	ITALIANO	24/10/2014	la favola moderna pag 82 83	es 1 6 2 3 pag 85 e seguenti
MERCURI FRANCESCHINA	MATEMATICA	27/10/2014	Aritmetica: risonanza della numeri, confronti numeri decimali, problemi	scrivere problemi

E molto altro ancora...

Potrete visualizzare gli argomenti di lezione e i compiti assegnati, prenotare i colloqui, inserire e scaricare materiali....

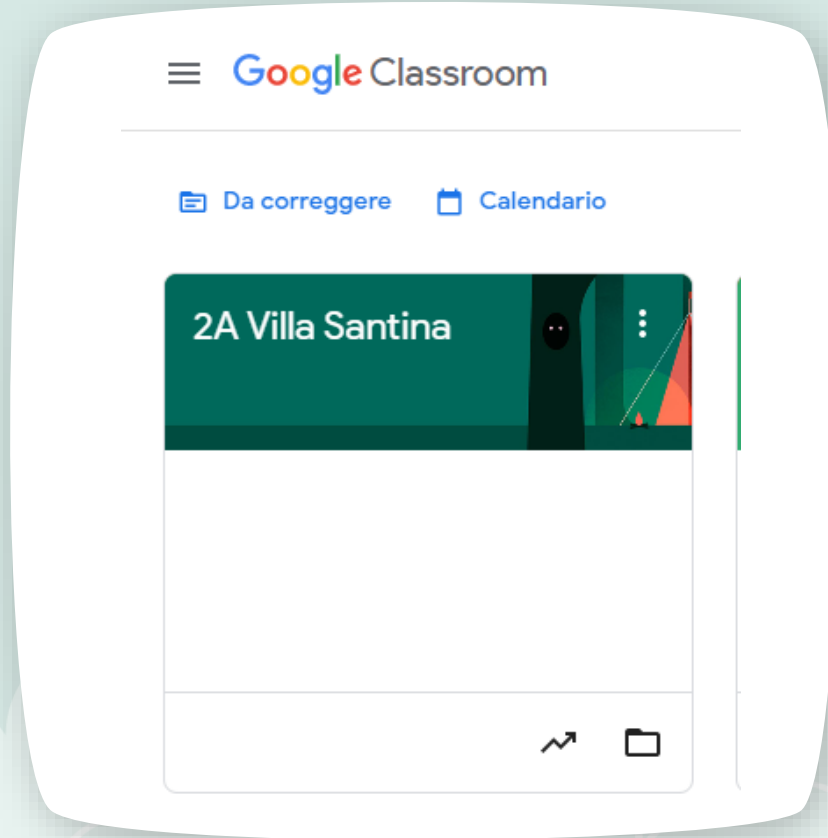
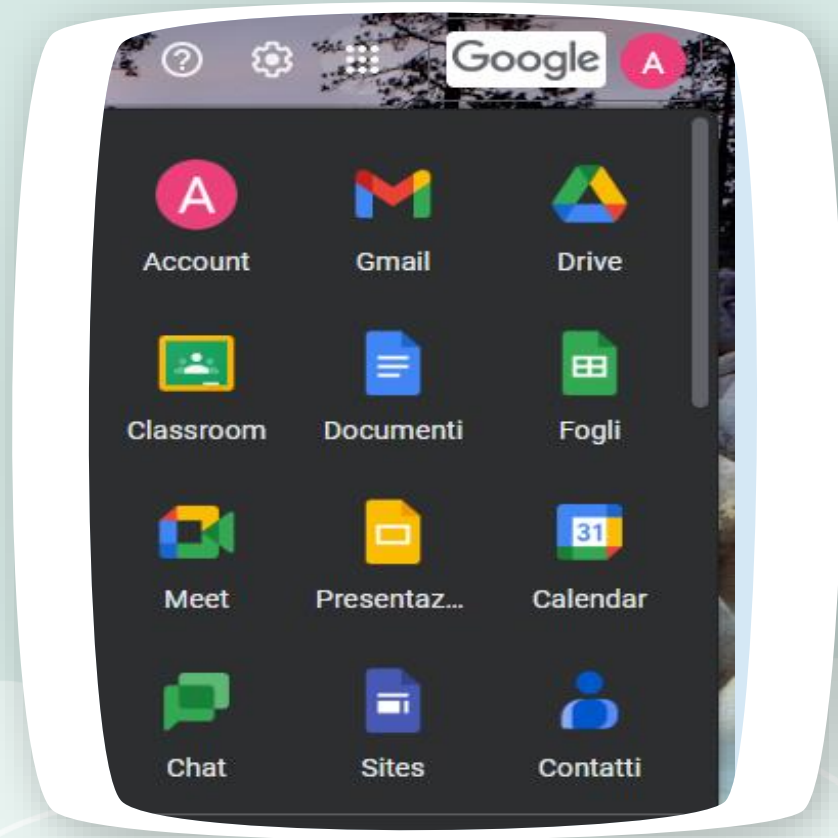

Gli alunni avranno a disposizione una casella di posta dedicata e la Google suite, che comprende anche Classroom, per scambiare materiali, scaricare e caricare documenti e attività.



Grazie!