



UNIONE EUROPEA

FONDI
STRUTTURALI
EUROPEI

pon
2014-2020



Ministero dell'Istruzione, dell'Università e della Ricerca
Dipartimento per la Programmazione
Direzione Generale per interventi in materia di edilizia
scolastica, per la gestione dei fondi strutturali per
l'istruzione e per l'innovazione digitale
Ufficio IV

PER LA SCUOLA - COMPETENZE E AMBIENTI PER L'APPRENDIMENTO (FSE-FESR)

ISTITUTO COMPRENSIVO "VAL TAGLIAMENTO"

SCUOLA DELL'INFANZIA SEDE DI MEDIIS



A.S. 2023-2024

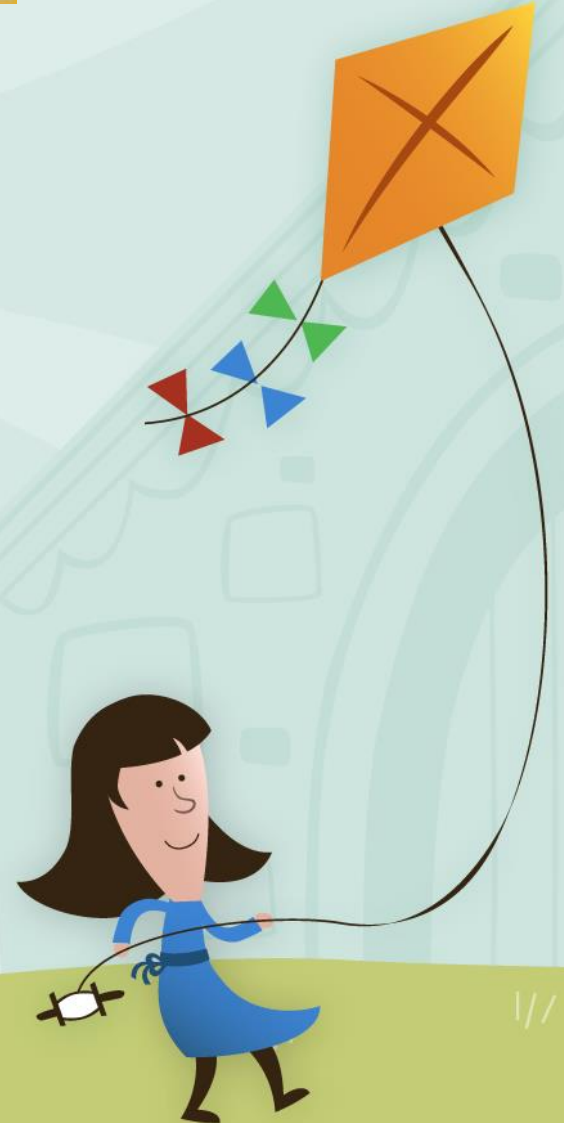

MODALITÀ DI ISCRIZIONE

QUANDO?

dalle ore 8 del 9 gennaio
alle 20 del 30 gennaio,

DOVE?

IN FORMATO CARTACEO
Scaricando il modulo dal sito della
scuola



Per ogni plesso di **scuola dell'infanzia** dell'Istituto, sarà disponibile il relativo modulo d'iscrizione con l'indicazione dei tempi scuola e dei servizi offerti.

INSEGNAMENTO DELLA RELIGIONE CATTOLICA E ATTIVITÀ ALTERNATIVE

La facoltà di avvalersi o non avvalersi dell'insegnamento della religione cattolica **viene esercitata dai genitori al momento dell'iscrizione, mediante la compilazione dell'apposita sezione on-line.** La scelta ha valore **per l'intero corso di studi** e, comunque, in tutti i casi in cui sia prevista l'iscrizione d'ufficio, fatto salvo il diritto di modificare tale scelta per l'anno successivo entro il termine delle iscrizioni esclusivamente su iniziativa degli interessati. La scelta specifica di attività alternative è operata all'interno di ciascuna scuola.





Si precisa che la presente circolare e tutta la modulistica sarà presente sul sito dell'Istituto:

www.icvaltagliamento.edu.it

Per agevolare i genitori che si trovassero in difficoltà nell'effettuare l'iscrizione del figlio, l'Istituto **ha previsto personale di supporto nelle seguenti sedi con gli orari indicati:**



Sede di Ampezzo- Sauris - Mediis

Presso la segreteria dell'istituto ad Ampezzo, per Ampezzo – Mediis – Sauris (ins. Pivotti Romina) su appuntamento allo 0433 80131

Lunedì 16 gennaio

dalle ore 9.00 alle ore 12.30

Lunedì 23 gennaio

dalle ore 9.00 alle ore 12.30

Venerdì 27 gennaio

dalle ore 16.30 alle ore 17.30

Per facilitare l'iscrizione alle nostre scuole, si riporta di seguito l'elenco dei

**CODICI MECCANOGRAFICI DELLA SCUOLA DELL'INFANZIA
DELL'ISTITUTO COMPRENSIVO VAL TAGLIAMENTO**

Istituto Comprensivo Val Tagliamento

codice meccanografico: **UDIC82300R**

Scuola dell'infanzia di Mediis

codice meccanografico: **UDAA82304R**



LA NOSTRA SCUOLA

La Scuola dell'Infanzia di Mediis, per permettere la realizzazione di lavori di adeguamento strutturale della sede di via S. Pertini, è momentaneamente ospite della Scuola dell'Infanzia di Enemonzo.



LA NOSTRA SCUOLA

- ❖ È aperta dal lunedì al venerdì
- ❖ Dalle ore 7.45 alle ore 16.15 con una uscita intermedia dalle 13.00 alle 13.15
- ❖ Monte orario settimanale di 40 ore con mensa
- ❖ È previsto il trasporto dei bambini con lo scuolabus



MENSA

- I pasti vengono preparati quotidianamente dalla cuoca ,all'interno della nostra cucina.
- Il pranzo è previsto nelle giornate di lunedì, martedì, mercoledì, giovedì, venerdì
- La merenda tutti i giorni (frutta, panini speciali, yogurt)



mensa scolastica



LE ATTIVITÀ

- *Accoglienza*
- *Attività di routine*
- *Attività strutturate (attività manipolative, grafico-pittoriche ed espressive, attività di lettura e verbalizzazione, attività psico/motoria)*
- *Attività legate al progetto di educazione civica (riciclo)*
- *Momenti di condivisione e rispetto reciproco*





- E' previsto il **servizio di pre/post accoglienza** per rispondere a specifiche esigenze
- Sono previste **uscite** sul territorio e **visite** didattiche



Progetti speciali

- **PROGETTO ACCOGLIENZA**
- **STAR BENE A SCUOLA - PROGETTO EMOZIONI**
- **PROGETTO DI PSICO/MOTORIA:GIOCHI SULLA NEVE E GIOCHI DI PRIMAVERA**
- **PROGETTO DI LINGUA INGLESE**
- **PROGETTO DI LINGUA FRIULANA**



- Vi sono **PROGETTI SPECIFICI** che riguardano i bambini in passaggio alla Scuola Primaria
- È previsto il ***PROGETTO DI DANZATERAPIA***

ALTRE ATTIVITÀ





Grazie!