



UNIONE EUROPEA

FONDI
STRUTTURALI
EUROPEI

pon
2014-2020



Ministero dell'Istruzione, dell'Università e della Ricerca
Dipartimento per la Programmazione
Direzione Generale per interventi in materia di edilizia
scolastica, per la gestione dei fondi strutturali per
l'istruzione e per l'innovazione digitale
Ufficio IV

PER LA SCUOLA - COMPETENZE E AMBIENTI PER L'APPRENDIMENTO (FSE-FESR)

ISTITUTO COMPRENSIVO "VAL TAGLIAMENTO"

SCUOLA DELL'INFANZIA SEDE DI FORNI DI SOTTO



A.S. 2023-2024

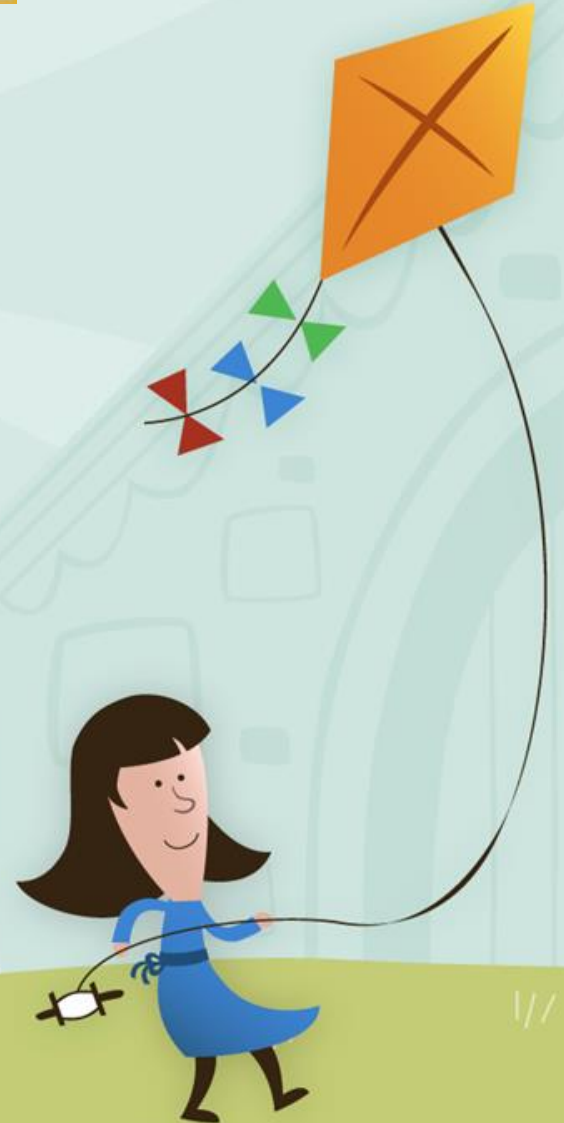

MODALITÀ DI ISCRIZIONE

QUANDO?

dalle ore 8 del 9 gennaio
alle 20 del 30 gennaio,

DOVE?

IN FORMATO CARTACEO
Scaricando il modulo dal sito della
scuola



Per ogni plesso di **scuola dell'infanzia** dell'Istituto, sarà disponibile il relativo modulo di iscrizione con l'indicazione dei tempi scuola e dei servizi offerti.

INSEGNAMENTO DELLA RELIGIONE CATTOLICA E ATTIVITÀ ALTERNATIVE

La facoltà di avvalersi o non avvalersi dell'insegnamento della religione cattolica **viene esercitata dai genitori al momento dell'iscrizione, mediante la compilazione dell'apposita sezione on-line.** La scelta ha valore **per l'intero corso di studi** e, comunque, in tutti i casi in cui sia prevista l'iscrizione d'ufficio, fatto salvo il diritto di modificare tale scelta per l'anno successivo entro il termine delle iscrizioni esclusivamente su iniziativa degli interessati. La scelta specifica di attività alternative è operata all'interno di ciascuna scuola.





Si precisa che la presente circolare e tutta la modulistica sarà presente sul sito dell'Istituto:

www.icvaltagliamento.edu.it

Per agevolare i genitori che si trovassero in difficoltà nell'effettuare l'iscrizione del figlio, l'Istituto ha previsto personale di supporto nelle seguenti sedi con gli orari indicati:



Sede di FORNI DI SOTTO



Presso la scuola primaria di Forni di sopra, per Forni di sopra - Forni di sotto (ins. Minisini Laura) su appuntamento telefonando allo 043380131

Mercoledì 11 gennaio

dalle ore 16.30 alle ore 17.30

Mercoledì 25 gennaio

dalle ore 16.30 alle ore 17.30

Per facilitare l'iscrizione alle nostre scuole, si riporta di seguito l'elenco dei

**CODICI MECCANOGRAFICI DELLA SCUOLA DELL'INFANZIA
DELL'ISTITUTO COMPRENSIVO VAL TAGLIAMENTO**

Istituto Comprensivo Val Tagliamento

codice meccanografico: **UDIC82300R**

Scuola dell'infanzia di FORNI DI SOTTO

codice meccanografico: UDAA82302P



LA NOSTRA SCUOLA

- ❖ **Settimana corta** (dal lunedì al venerdì)
- ❖ **Dalle ore 08:15 alle ore 16:15**
- ❖ **Monte orario settimanale** (40 ore comprensive della mensa)



MENSA

- **Pranzo** – lunedì, martedì, mercoledì, giovedì, venerdì
- **Merenda** tutti i giorni (frutta, panini speciali, yogurt)
- **Il menù** è consultabile sull'apposito sito comunale di Forni di Sotto

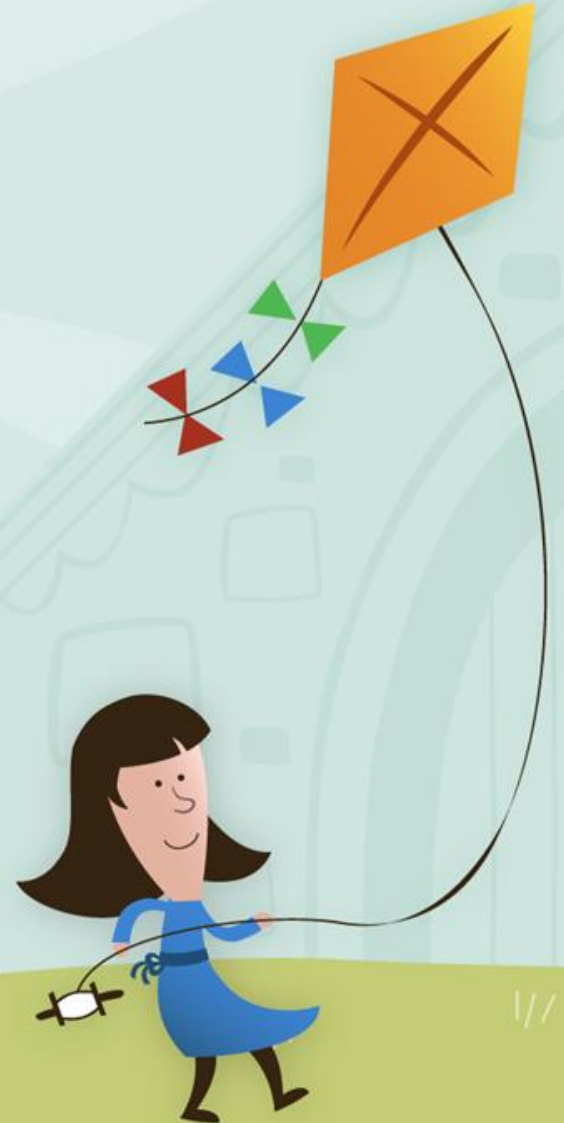
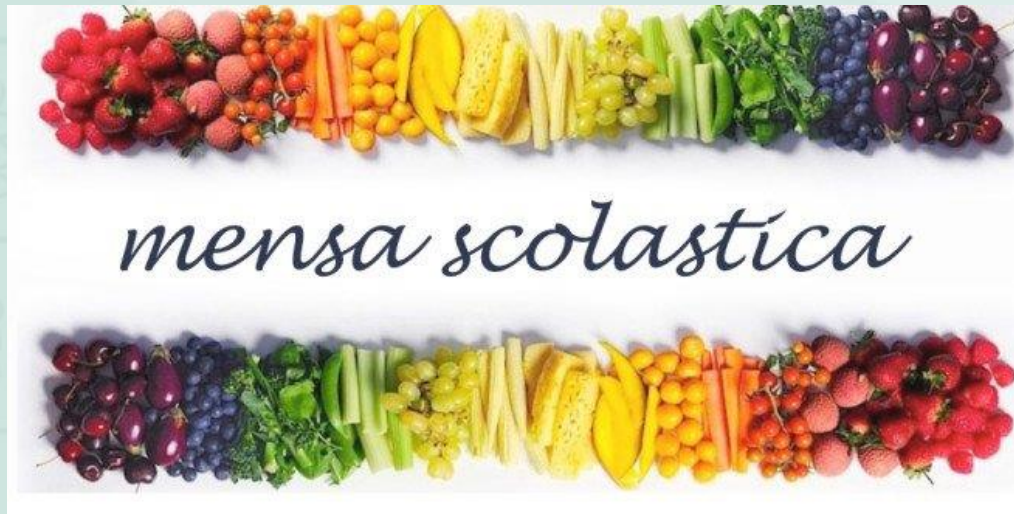

LE ATTIVITÀ



○Accoglienza

○Attività di Routine (es. Calendario delle presenze)

○Attività strutturate: manipolazione, attività grafico-pittoriche ed espressive, lettura e verbalizzazione, filastrocche e canti.

○Attività psicomotoria.

○Attività legate al progetto di educazione civica (es.riciclo, momenti di condivisione e di rispetto delle regole).



***E' presente il servizio di pre accoglienza dalle 7 :45.
Sono previste uscite sul territorio e visite guidate.***



Progetti speciali

- Star bene a scuola (progetto emozioni)
- Giochi sulla neve
- Giochi di primavera
- Progetto di friulano
- Progetto di inglese



*Sono presenti progetti specifici per i bambini in
passaggio alla scuola primaria.*

Progetti sportivi (legati alla Società Fornese)

**ALTRE
ATTIVITÀ**





Grazie!